N
M 1: 2.000
Auf dem Apfelgarten
Auf der Eisensteinkaut
Flur 11
Am Heiligenhaus
Auf dem Stammern
Unten
Schloß
Tennweg
Röderweg
Langgasse
Eckenstraße
Wilhelmstraße
Wiesenweg
Am Schlabach
Alteburger Straße
Kröfteler Straße

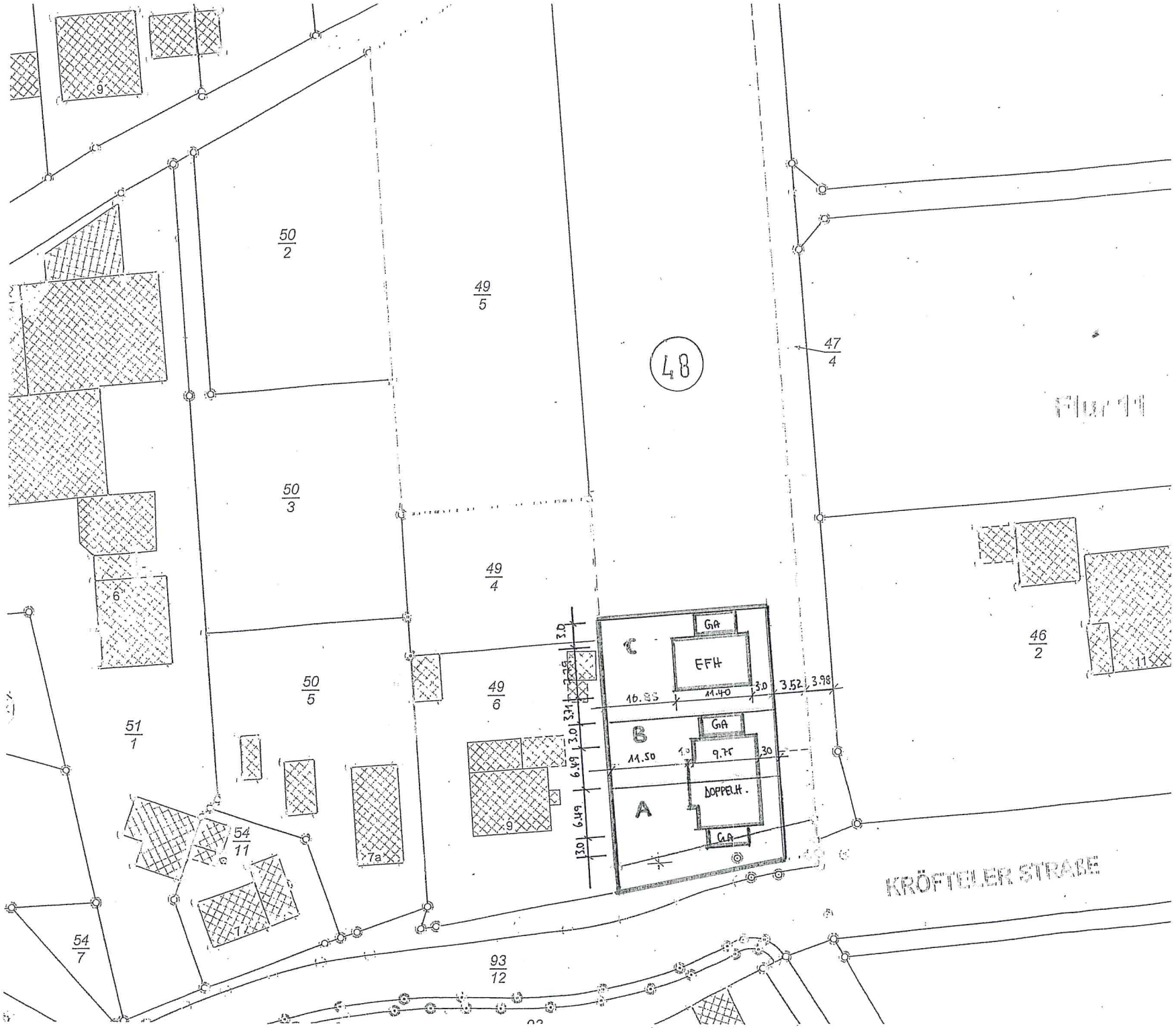

48
50/2
49/5
47/4
Flur 11
50/3
49/4
46/2
50/5
49/6
51/1
54/11
54/7
93/12
C
GA
EFH
16.85
11.40
3.0
3.52
3.98
B
GA
11.50
9.75
30
A
DOPPELH.
GA
3.0
3.71
3.0
6.49
6.49
3.0
KRÖFTELER STRAßE

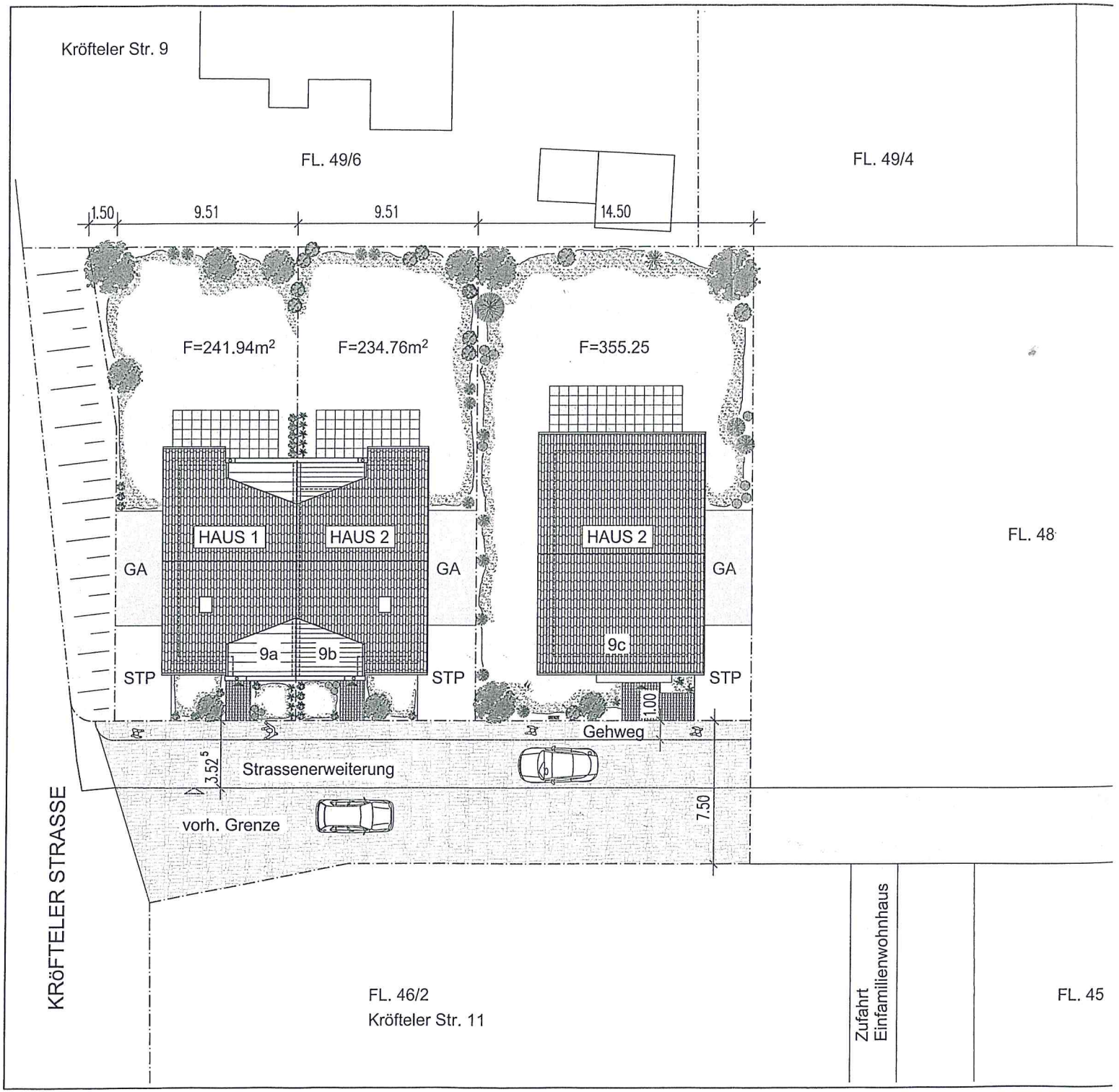
Kröfteler Str. 9
FL. 49/6
FL. 49/4
1.50
9.51
9.51
14.50
F=241.94m²
F=234.76m²
F=355.25
HAUS 1
HAUS 2
HAUS 2
GA
GA
GA
STP
STP
STP
9a
9b
9c
FL. 48
1.00
Gehweg
3.52⁵
Strassenerweiterung
vorh. Grenze
7.50
KRÖFTELER STRASSE
FL. 46/2
Kröfteler Str. 11
Zufahrt
Einfamilienwohnhaus
FL. 45

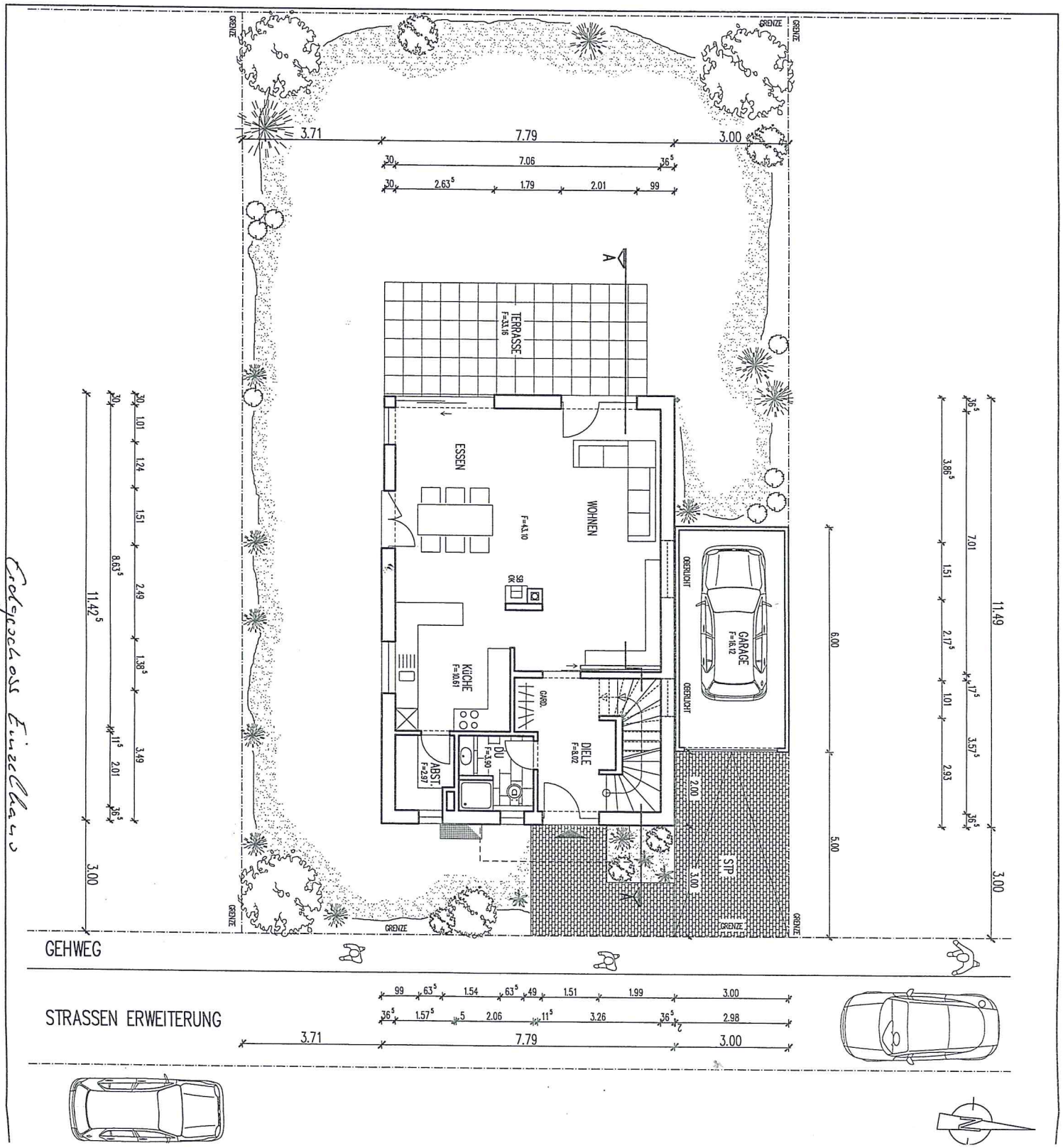

Erdgeschoss Einzelhaus

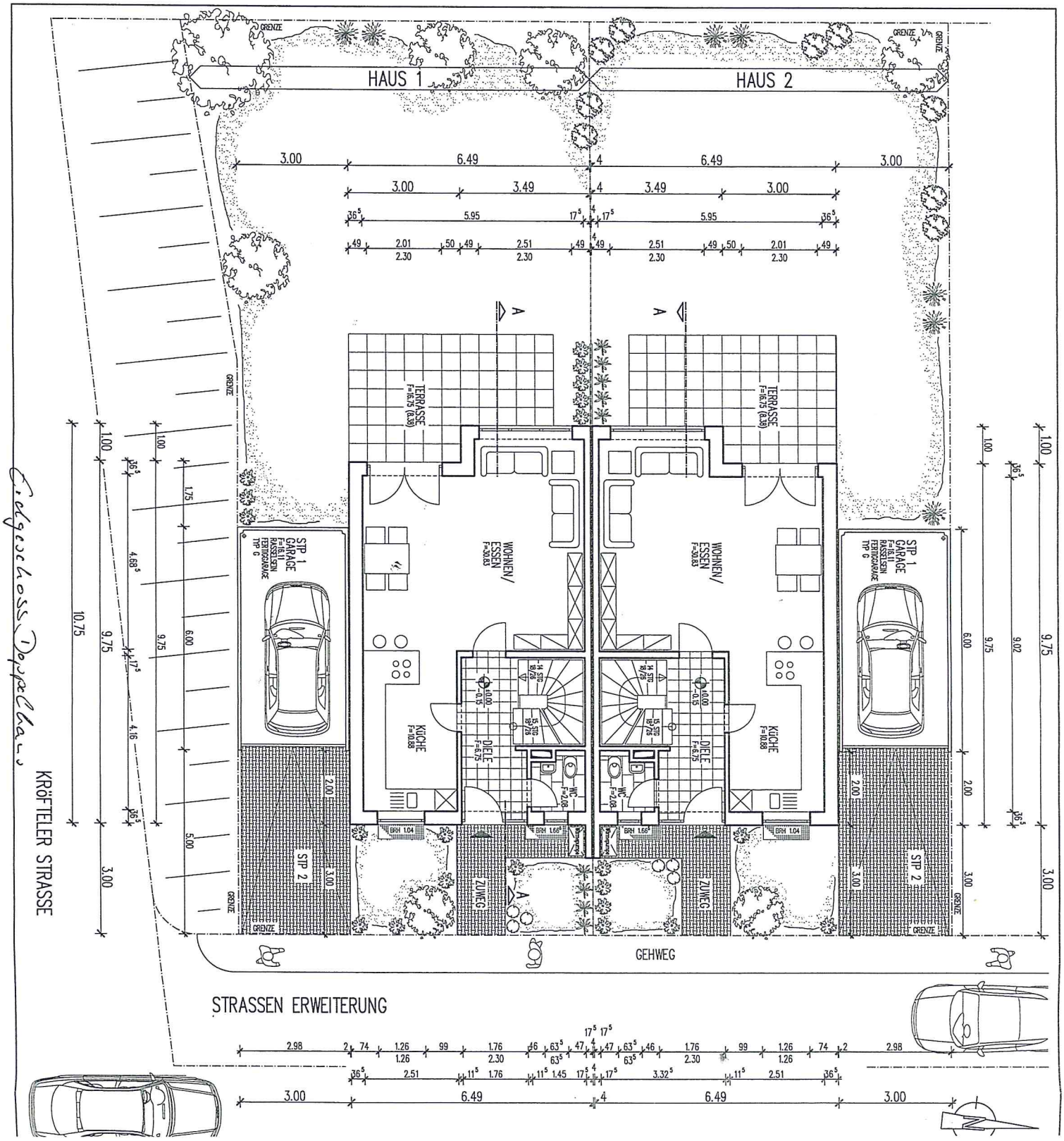
HAUS 1
HAUS 2
GRENZE
3.00
6.49
4
3.49
5.95
2.01
2.30
50
2.51
TERRASSE F=16.75 (8.38)
WOHNEN/ ESSEN F=30.83
KÜCHE F=10.88
DIELE F=6.75
WC F=2.08
STP 1 GARAGE FERTIGGARAGE
STP 2
ZUWEG
GEHWEG
KRÖFTELER STRASSE
STRASSEN ERWEITERUNG
Eingeschoss. Doppelhaus

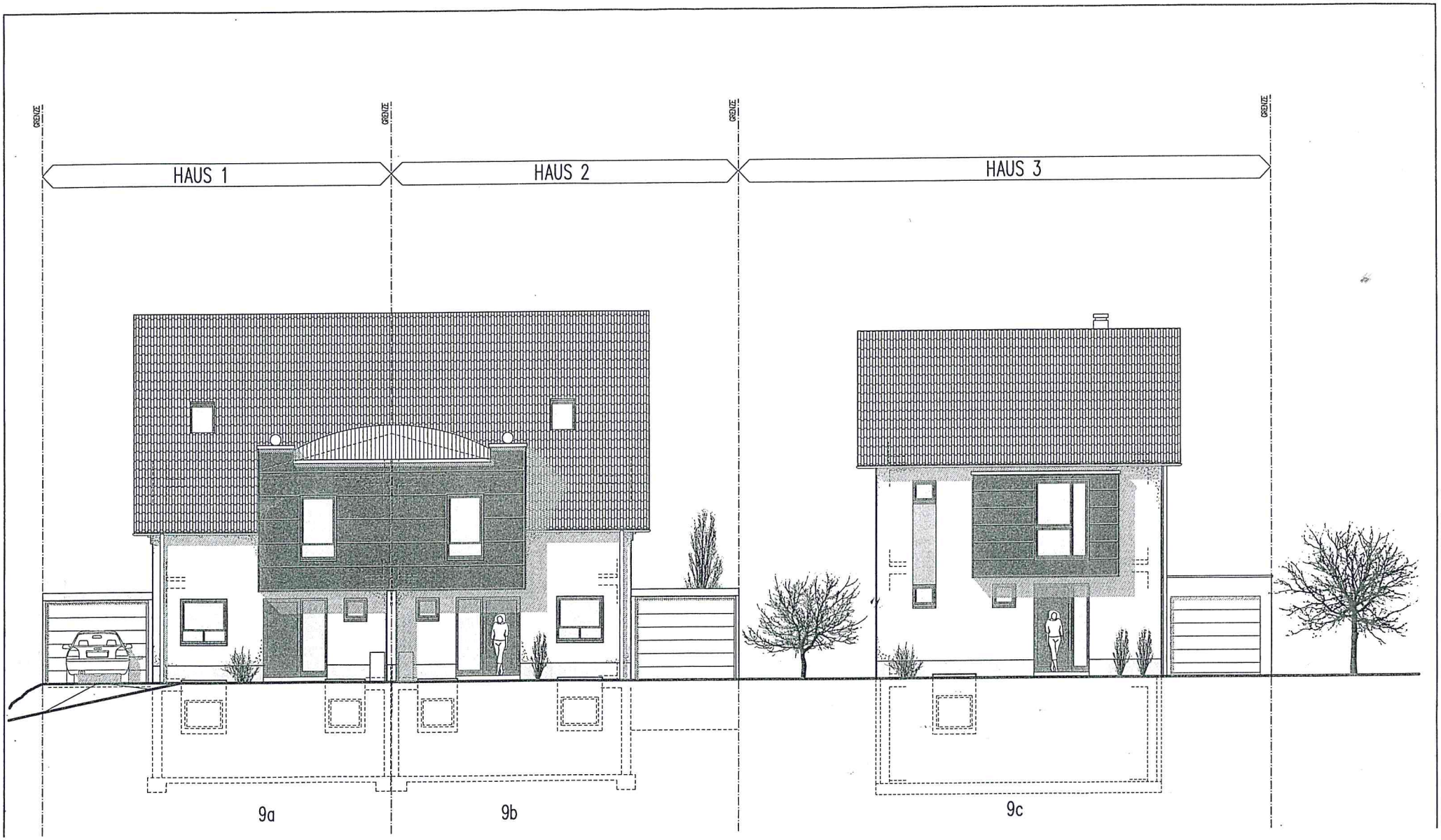
GRENZE
GRENZE
GRENZE
GRENZE
HAUS 1
HAUS 2
HAUS 3
9a
9b
9c